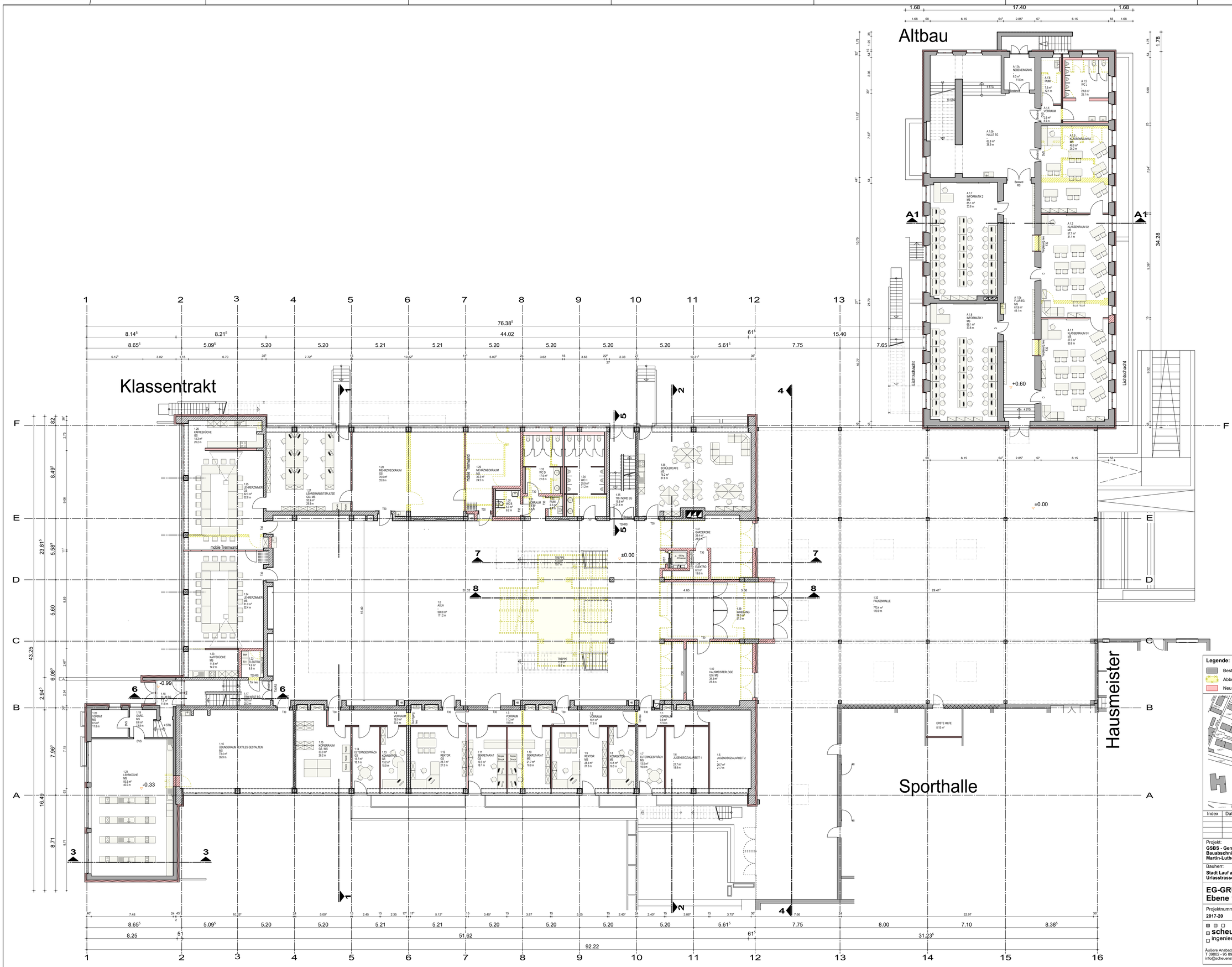
Altbau
Klassentrakt
Sporthalle
Hausmeister
Lichtschacht
mobile Trennwand
A1.0a NEBENEINGANG
A1.0b HALLE EG
A1.1 KLASSENRAUM 01
A1.2 KLASSENRAUM 02
A1.5 KLASSENRAUM 03
A1.7 INFORMATIK 2
A1.8 INFORMATIK 1
A1.10a FLUR EG
1.0 AULA
1.32 PAUSENHALLE
1.40 HAUSMEISTERLOGE
1.1 VORRAUM
1.2 VORRAUM
1.3 VORRAUM
1.4 VORRAUM
1.5 JUGENDSOZIALARBEIT 2
1.6 JUGENDSOZIALARBEIT 1
1.7 ELTERNGESPRÄCH
1.8 KONFERENZ
1.9 REKTOR
1.10 SEKRETARIAT
1.11 SEKRETARIAT
1.12 REKTOR
1.13 KONFERENZ
1.14 ELTERNGESPRÄCH
1.15 KOPIERRAUM
1.16 ÜBUNGSRAUM TEXTILES GESTALTEN
1.18 FLUR EG
1.19 GARD.
1.20 VORRAT
1.21 LEHRKÜCHE
1.23 KAFFEEKÜCHE
1.25 LEHRERZIMMER
1.26 KAFFEEKÜCHE
1.27 LEHRERARBEITSPLÄTZE
1.28 MEHRZWECKRAUM
1.29 MEHRZWECKRAUM
1.30 SCHÜLERCAFÉ
1.33 WC D
1.34 WC H
1.35 TRH NORD EG
1.37 GARDEROBE
1.38 WINDFANG
ERSTE HILFE
TREPPE
+0.60
±0.00
-0.99
-0.33
76.38
44.02
61
15.40
7.65
34.28
92.22
51.62
31.23
Legende:
Bestand
Abbruch
Neu geplant
Fertigkeote
Rohkote
Roh-,= Fertigkote
Index
Datum
Bearbeiter
Änderungsbeschreibung
Projekt:
GSBS - Generalsanierung der Bertleinschule
Bauabschnitt 1: Klassentrakt, Altbau, Pausenhalle (Teilflächen)
Martin-Luther-Straße 2 - 91207 Lauf an der Pegnitz, Fl. Nr. 1258
Bauherr:
Stadt Lauf an der Pegnitz
Urlasstrasse 22, 91207 Lauf an der Pegnitz
EG-GRUNDRISS
Ebene 1
Entwurfsplanung
VORABZUG
Projektnummer: 2017-20
gez. - Datum: hs - 05.03.2018
Maßstab: 1:100
Plan Nr.: - Index 301
scheuenstuhl ingenieurbüro BAU
Äußere Ansbacher Str. 16 - 91629 Weihenzell
T 09802 - 95 69 670 - F 09802 - 95 69 718
info@scheuenstuhl.net - www.scheuenstuhl.net
ARCHITEKT DOMSCHEIT
Karlstraße 7 - 91522 Ansbach
T 0981 - 97 22 680 - F 0981 - 97 22 68 99
info@architekten01.de - www.architekten01.de
H/B = 890 / 1300 (1.16m²)
Allplan 2016